

Riviera Sunrise Beach - Al frente de la playa y vista panorámica

Sumario

¡Bienvenido al paraíso en Cartagena de Indias! Este impresionante apartamento de lujo en el corazón de El Laguito, en el exclusivo sector de Bocagrande

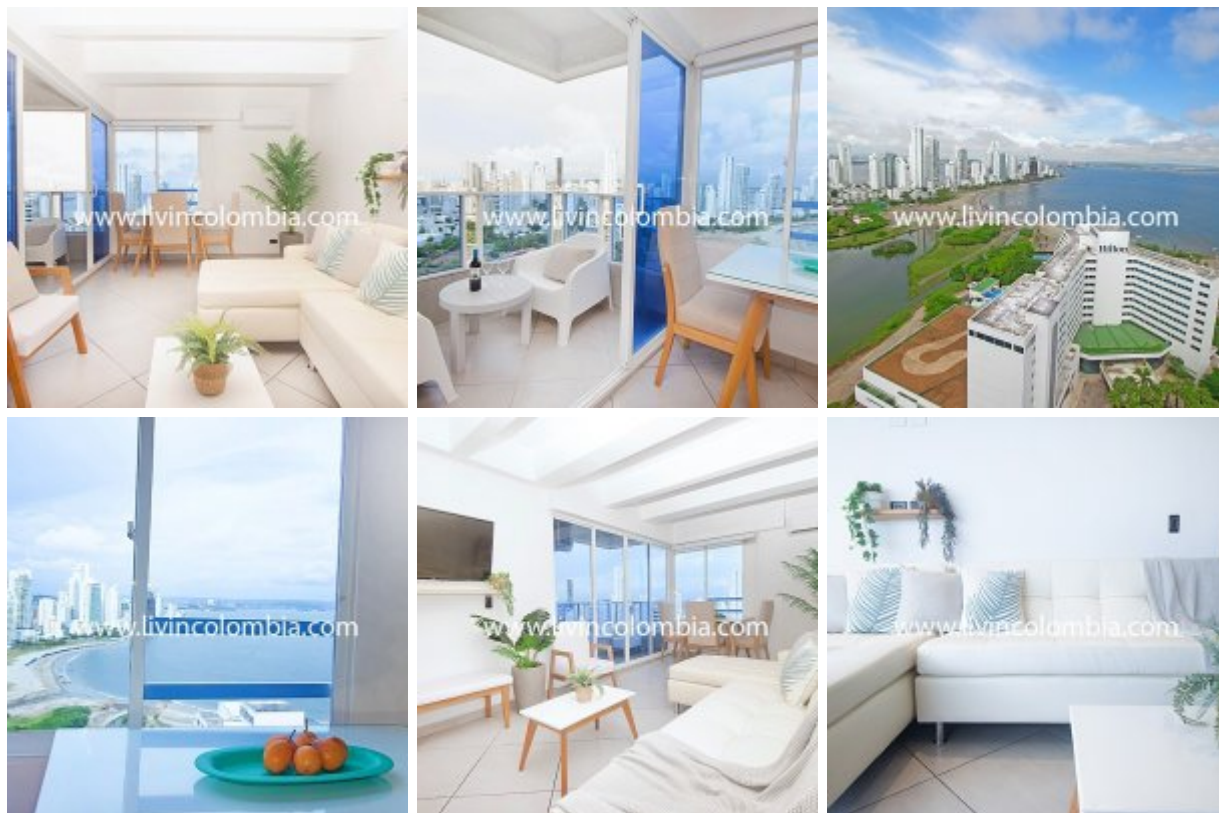

Descripción

¡Bienvenido al paraíso en Cartagena de Indias! Este impresionante apartamento de lujo en el corazón de El Laguito, en el exclusivo sector de Bocagrande, te ofrece una experiencia única. Disfruta de las vistas más espectaculares de la ciudad y de un amanecer inolvidable desde la comodidad de este moderno apartamento, recientemente remodelado para ofrecerte el máximo confort.

Ubicado en el piso veintitrés, el último piso del edificio y frente a la playa, este apartamento ofrece una vista panorámica que te dejará sin aliento. ¡Prepárate para vivir una experiencia única en uno de los destinos más hermosos de Colombia!

Disfruta de esta increíble vista de casi 360 grados al mar, al laguito y a la ciudad desde una altura inigualable para contemplar todo el paisaje cartagenero.

El apartamento cuenta con acabados de lujo y un diseño interior estilo tropical, iluminado y muy fresco gracias a su ubicación y altura de piso a techo. Dispone de un amplio balcón, WiFi, un espacio de trabajo, una cocina americana completamente equipada, aire acondicionado en la sala y la habitación, dos baños completos y capacidad perfecta

para alojar a 6 huéspedes.

La ubicación es privilegiada, frente a la playa del Laguito y al lado del hotel Hilton, las playas de Bocagrande a solo dos cuadras de distancia. Además, encontrarás tiendas, supermercados, bares y restaurantes a pocos pasos, y el centro histórico está a solo 15 minutos en automóvil.

Ninguna foto podrá hacer justicia a las vistas ni al espectacular amanecer que experimentarás durante tu estancia. Es el espacio perfecto tanto para viajes de trabajo como para vacaciones en familia o en pareja.

Mapa



Image type unknown
<http://maps.google.com/maps/api/staticmap?center=10.39422,-75.560629&zoom=14&markers=10.39422,-75.560629&size=500x300>

Alojamiento, instalaciones y servicios

Apartamento

Habitación(es): 1 (6 Huéspedes)

Cama Queen: 1, Cama(s) nido: 1, Cama(s) sencilla(s): 1, Sofá-cama(s): 2

Baño(s): 2

Condiciones

- **Visitas:** •suitability_longterm_
- **Mascotas:** No permitidas
- **Fumadores:** Prohibido
- **Niños:** Recomendado
- **Silla de ruedas:** Apto
- **Ancianos o enfermos:** •suitability_eldery_

Vista

Vista al mar, Vista panorámica

Instalaciones generales

Ascensor, Balcón, Piscina

Cocina

Cafetera, Estufa, Licuadora, Microondas, Nevera, Sanduchera, Utensilios de cocina, Vajilla

Servicios

Incluye sábanas, Incluye toallas

Acceso

Ascensor

Servicios adicionales

	Tipo de servicio adicional	Precio	Tipo de cargo
Limpieza	Obligatorio	\$95,000	Una vez
Seguro de hospedaje	Obligatorio	\$9,000	Por día

Política de Reserva

Entrada: 16:00, **Salida:** 11:00

Información Importante:

- El apartamento es de uso exclusivo para familias. No se permite celebrar fiestas y/o despedidas de solteros.
- No se permite el ingreso de visitantes que no estén previamente registrados.
- No se permite exceder la capacidad de 6 personas (incluidos niños y bebés).
- La piscina del edificio está abierta de martes a domingo de 9am a 5pm, los lunes siempre estará en mantenimiento a excepción de días festivos, cuando es festivo se cerrará el día martes.
- Los horarios de ingreso al apartamento son a las 4:00 PM y salidas antes de las 11:00 AM. (únicamente será flexible el horario dependiendo de la disponibilidad y agenda del apartamento, el cual se podrá consultar el día de llegada o salida).
- A la llegada el edificio cobrará un valor de registro turístico de 35.000 COP en efectivo por la estancia en el apartamento, No es un valor por persona. (Este monto puede variar de acuerdo a las normas del edificio y no está incluido en el valor total de la reserva).
- El apartamento no cuenta con parqueadero, pero el edificio presta el servicio de parqueo en sus instalaciones por un valor de 15.000 por día (este monto puede variar de acuerdo a las normas del edificio y se gestiona directamente en la recepción a la llegada).

